

## Réserve naturelle agréée 'La Prée' à Couvin

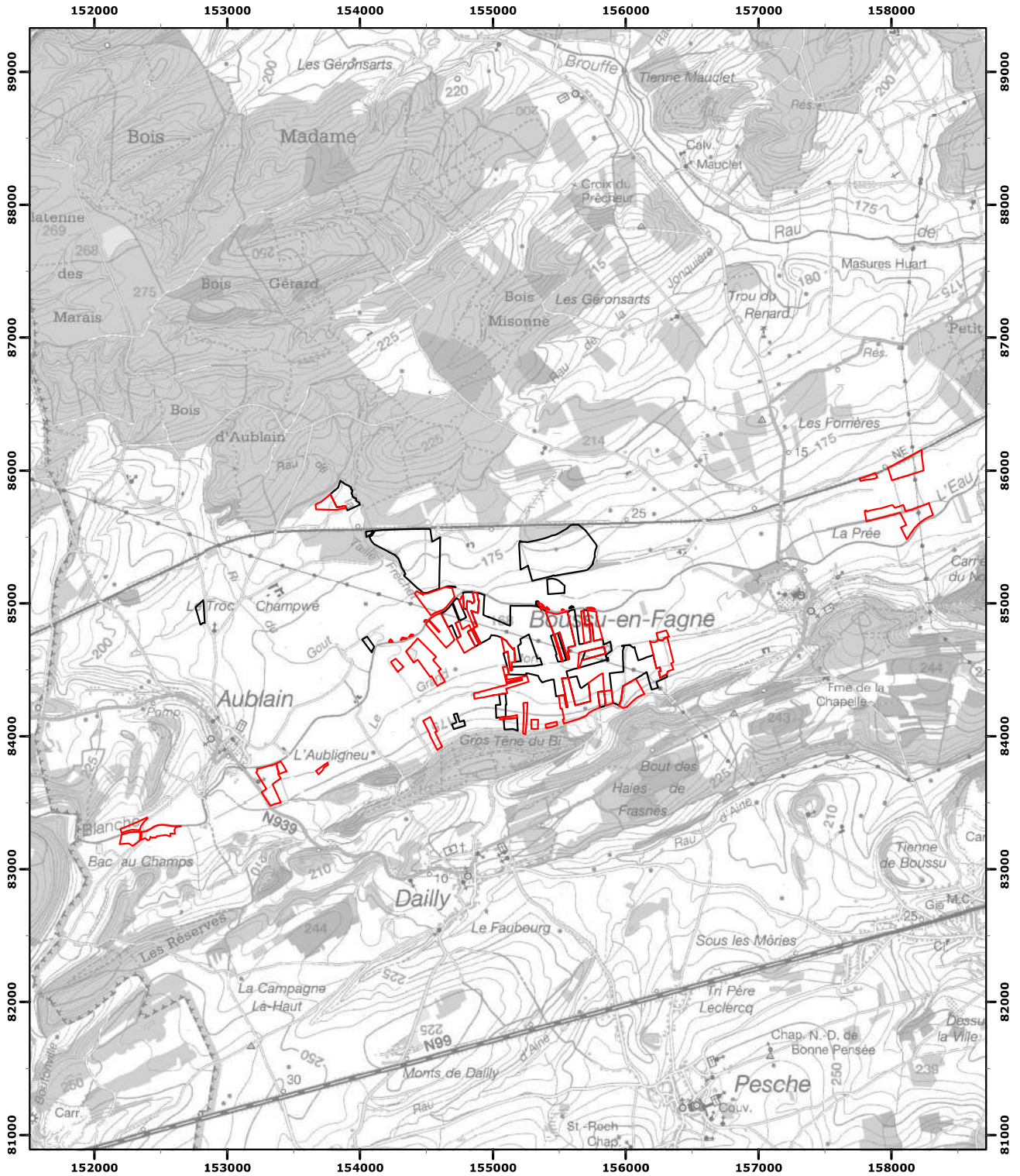

Le (La) Ministre-Président

Le (La) Ministre

11/02/2022

Echelle : 1:40 000

Carte(s) IGN : 57/7-8 N

(c) Institut Géographique National - IGN

Vu pour être annexé à l'Arrêté du gouvernement wallon du

RNA actuelle

Demande d'agrément



Coordonnées Lambert belge 1972